

PROGETTO DI FATTIBILITA' TECNICA ED ECONOMICA

ai sensi dell'art. 23 del D. Lgs. 18 aprile 2016, n. 50

INTERVENTO:
LAVORI DI AMPLIAMENTO, RIQUALIFICAZIONE ENERGETICO - FUNZIONALE
E ADEGUAMENTO SISMICO DELLA SCUOLA DELL'INFANZIA COMUNALE
DI VIA TORINO N. 29

OGGETTO:

DEMOLIZIONI E NUOVE COSTRUZIONI AMBITO B E AMPLIAMENTO
PIANTE, PROSPETTI E SEZIONI

Proprietà:

COMUNE DI NOLE

Via Devesi n. 14
10076 - Nole (TO)
P. IVA: 01262670015

Progettazione:

Arch. Dario MORDENTI
p. iva: 0908133016
piazza Emanuele Filiberto, 7 - 10122 TORINO
tel. +39 348.44.25.932

TAVOLA	NL_SC_MT_PDF_AR_10
REV.	---
SCALA	1:100
DATA	05/06/2018

PIANTA

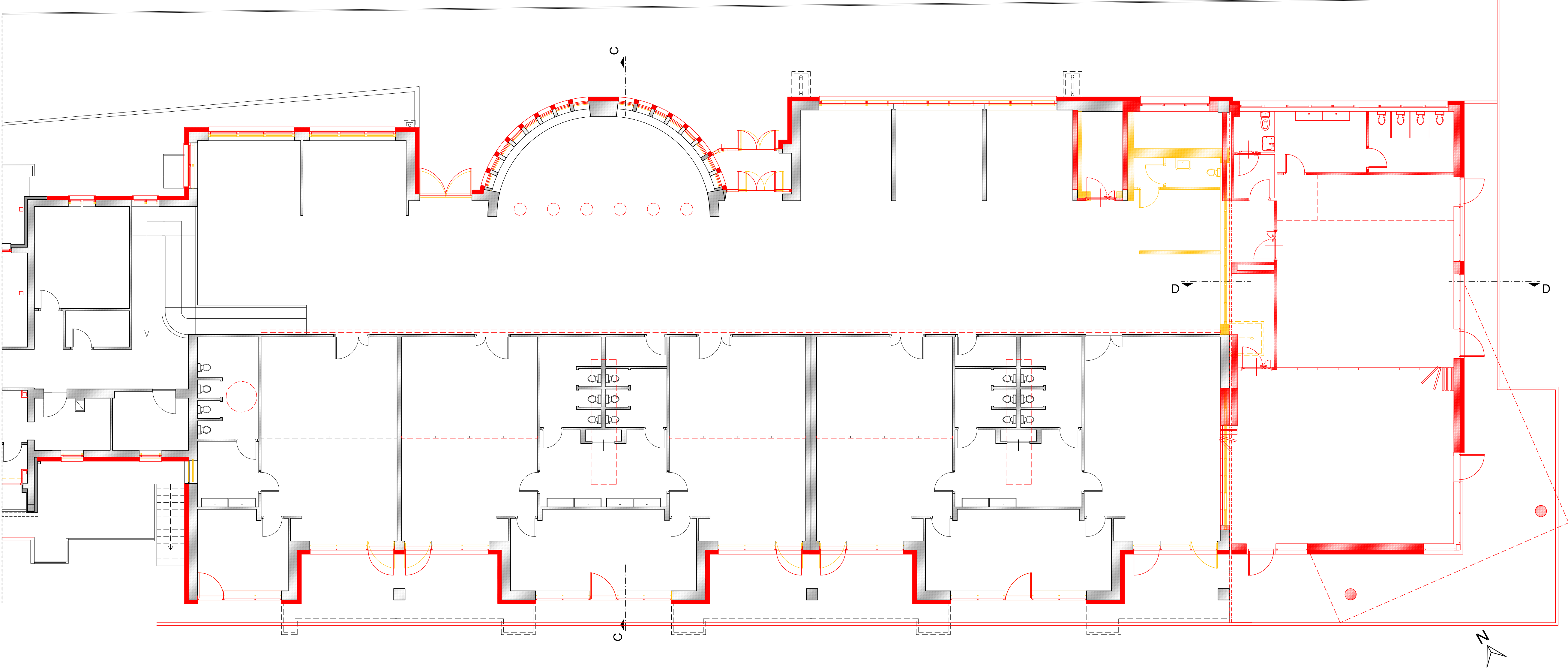

PIANTA COPERTURA

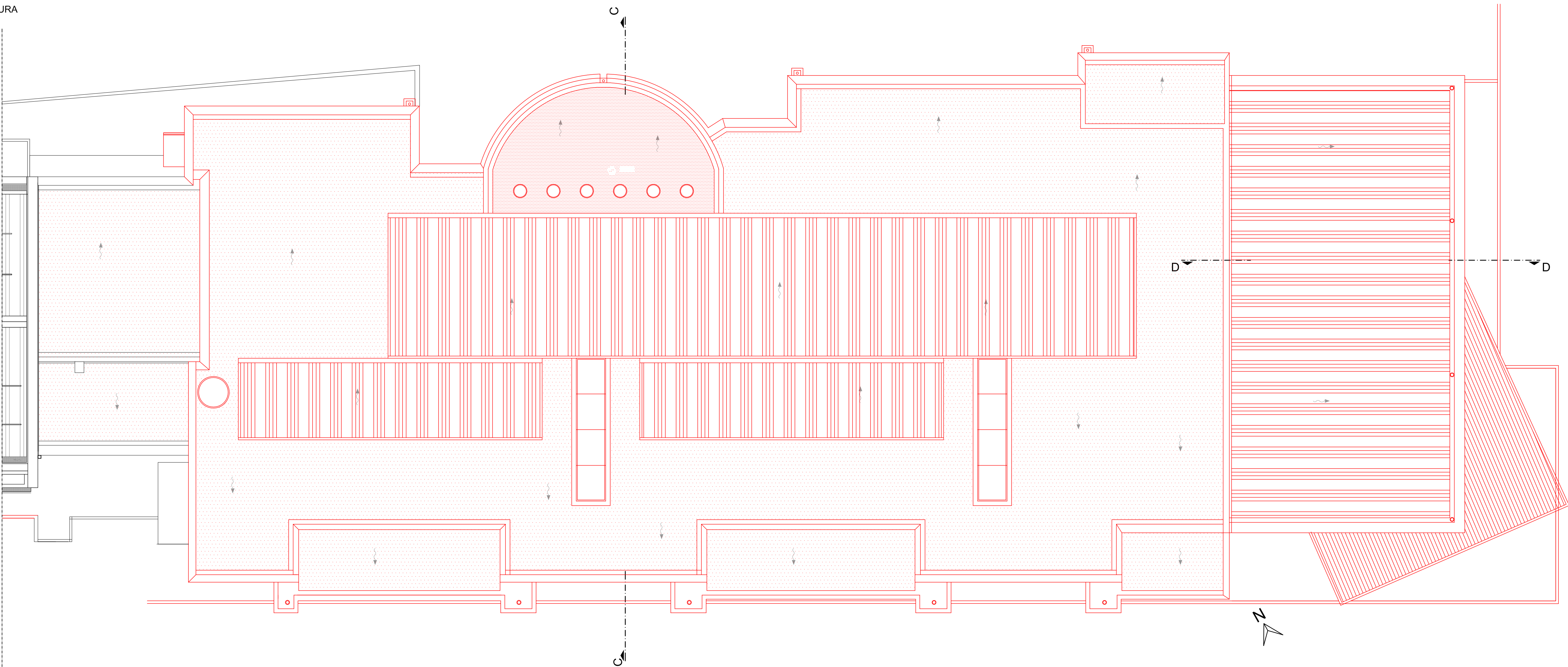

PROSPETTO NORD

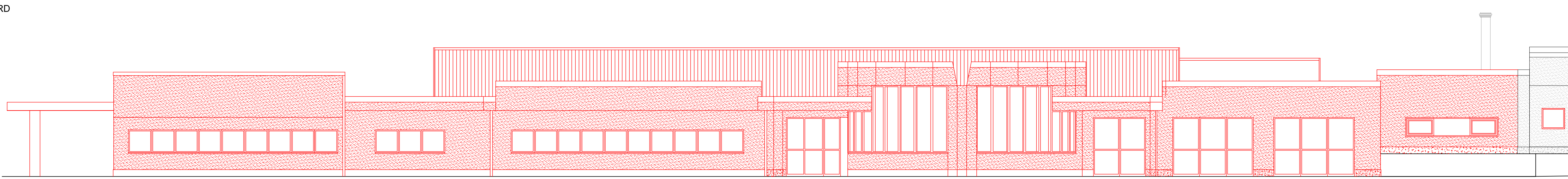

PROSPETTO SUD

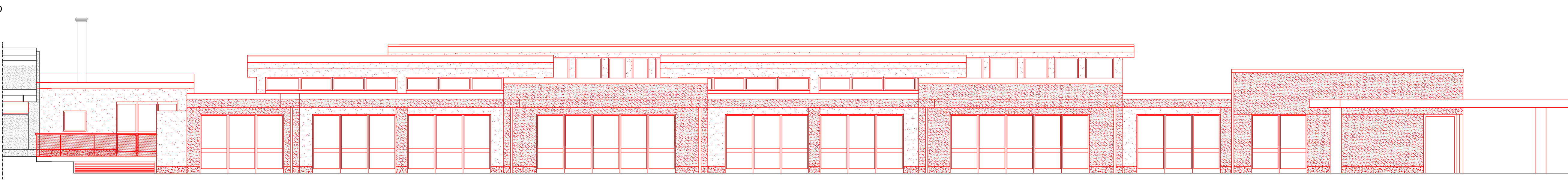

PROSPETTO EST

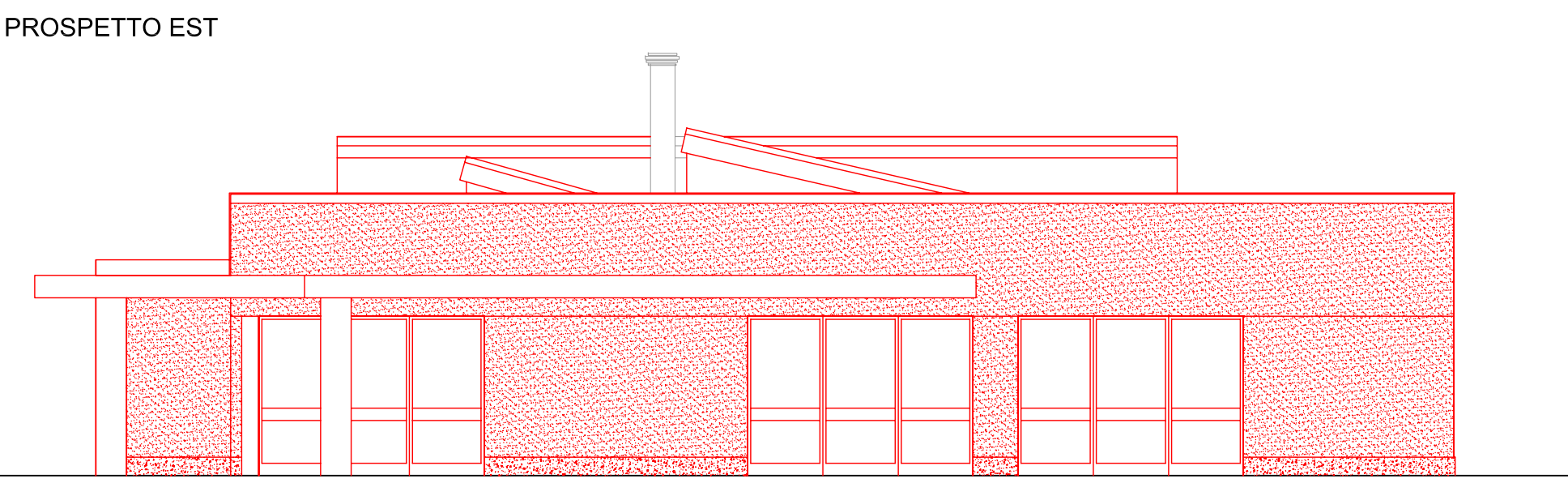

SEZIONE C-C

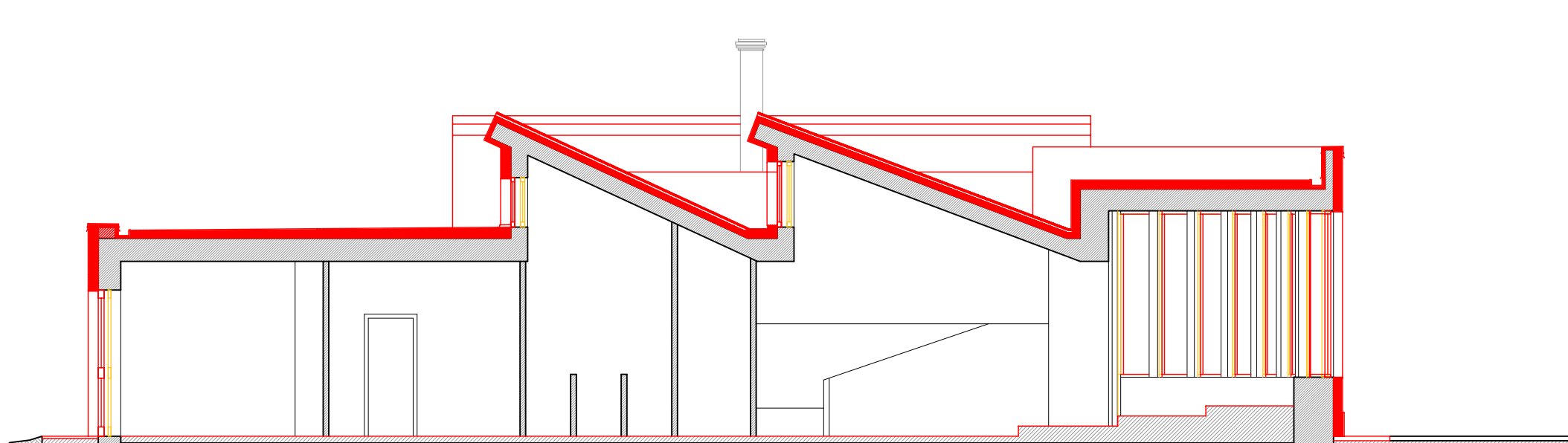

SEZIONE D-D

